28. OTWARTY MIĘDZYNARODOWY KONKURS NA RYSUNEK SATYRYCZNY
28th INTERNATIONAL OPEN CARTOON CONTEST

DRON



DRONE

BIBLIOTEKA NORWID

Zielona Góra – Poland 2026

GŁÓWNY ORGANIZATOR / THE MAIN ORGANIZER

BIBLIOTEKA NORWID

WSPÓŁORGANIZATORZY / CO-ORGANIZERS

SPBN STOWARZYSZENIE PRZYJACIÓŁ BIBLIOTEKI NORWIDA

TOWARZYSTWO MIŁOŚNIKÓW ZIELONEJ GÓRY WINNICA

FUNDATORZY NAGRÓD / PRIZE FOUNDERS

MUZEUM KARYKATURY

Stowarzyszenie Polskich Artystów Karykatury

TOWARZYSTWO MIŁOŚNIKÓW ZIELONEJ GÓRY WINNICA

ZOK ZIELONOGÓRSKI OŚRODEK KULTURY

NBP Narodowy Bank Polski

28. Otwarty Międzynarodowy Konkurs na Rysunek Satyryczny

DRON

28th International Open Cartoon Contest

DRONE

BIBLIOTEKA NORWID

Zielona Góra – Poland 2026

Patronat artystyczny / Artistic patronage

Środki na wydanie katalogu pozyskało Towarzystwo Miłośników Zielonej Góry „Winnica" z Urzędu Miasta Zielona Góra w ramach realizacji zadania publicznego

Okładka / Cover
rysunek Ömer Çam (Turcja/Turkey)/ cartoon by Ömer Çam (Turcja/Turkey)

Dyrektor konkursu / Competition Director
Andrzej Buck

Redakcja katalogu / Catalogue Editor
Alicja Lipińska, Ewa Mielczarek

Tłumaczenie / Translation
Agnieszka Ginko-Humphries

Przygotowanie materiału zdjęciowego do katalogu / Preparation of photographic material for the catalogue
Łukasz Mikołajczuk

Kurator wystawy / Exhibition promotor
Alicja Lipińska

Opracowanie plastyczne wystawy / Art design of the exhibiton
Arleta Złotowska, Katarzyna Szymańska

Projektant statuetki / The design of the statuette
Robert Tomak

Wydawca / Publisher
Pro Libris – wydawnictwo WiMBP im. Cypriana Norwida w Zielonej Górze

Skład / Layout
Danuta Morawska

Druk / Printing
Graf Media

ISBN: 978-83-68496-13-0
© by Wojewódzka i Miejska Biblioteka Publiczna im. Cypriana Norwida, Zielona Góra 2026

28. OTWARTY MIĘDZYNARODOWY KONKURS NA RYSUNEK SATYRYCZNY

temat: **DRON**

pod honorowym patronatem

Wojewody Lubuskiego – Marka Cebuli
Marszałka Województwa Lubuskiego – Sebastiana Ciemnoczołowskiego
Prezydenta Miasta Zielona Góra – Marcina Pabierowskiego

28th INTERNATIONAL OPEN CARTOON CONTEST

Subject: **DRONE**

under the honorary patronage of

Marek Cebula, Province Governor of Lubuskie Region
Sebastian Ciemnoczołowski, Marshal of Lubuskie Region
Marcin Pabierowski, Mayor of Zielona Góra

Główny organizator / The main organizer

Wojewódzka i Miejska Biblioteka Publiczna im. Cypriana Norwida w Zielonej Górze

Współorganizatorzy / Co-organizers

Stowarzyszenie Przyjaciół Biblioteki Norwida

Towarzystwo Miłośników Zielonej Góry „Winnica"

Fundatorzy nagród / Prize founders

Narodowy Bank Polski Oddział Okręgowy w Zielonej Górze
Muzeum Karykatury im. Eryka Lipińskiego w Warszawie
Stowarzyszenie Polskich Artystów Karykatury w Warszawie
Towarzystwo Miłośników Zielonej Góry „Winnica”
Zielonogórski Ośrodek Kultury

Jury

Przewodniczący / The President of the Jury

dr Paweł Płoski – dyrektor Muzeum Karykatury im. Eryka Lipińskiego w Warszawie

Członkowie / Jurors

Paulina Maciejewska – organizator Satyrykonu, prezes Fundacji Satyrykon

Zbigniew Piszczako – członek Stowarzyszenia Polskich Artystów Karykatury (SPAK)

Sekretarz / Secretary

Alicja Lipińska – Wojewódzka i Miejska Biblioteka Publiczna im. Cypriana Norwida w Zielonej Górze

Zamiast wstępu

Zielona Góra, dzięki integralnie związanym z nią Otwartym Międzynarodowym Konkursem na Rysunek Satyryczny, stała się dla artystów i entuzjastów rysunku miejscem rozpoznawalnym na całym świecie. Jest to fakt, który znakomicie przekłada się na liczbę uczestników i ich prac w cyklicznych edycjach konkursu. Tegoroczna, 28. już impreza, daje nam kolejny powód do satysfakcji. Do pojedynku o podium stanęło 319. artystów reprezentujących 49 państw. Tradycyjnie, najliczniej w konkursie udział wzięli rysownicy z Polski (76). Temat DRON zaktywizował też silną reprezentację Chin (43), Iranu (25) i Ukrainy (12). Powołane w tym roku jury miało poważny dylemat, wybierając dwie główne prace spośród 770. nadesłanych w dwojakiej formie: tradycyjnej i elektronicznej. Tym razem po główne trofeum i wykwintną statuetkę błazna sięgnęła artystka z Polski – Monika Wyłoga. Podium było również dla reprezentanta Cypru – Igora Varchenko.

Wśród zdobywców nagród i wyróżnień specjalnych – których przyznano siedem – są rysownicy z Polski i Meksyku. Ich fundatorami są: Muzeum Karykatury im. Eryka Lipińskiego, Stowarzyszenie Polskich Artystów Karykatury, Zielonogórski Ośrodek Kultury, Towarzystwo Miłośników Zielonej Góry „Winnica" oraz Narodowy Bank Polski Oddział Okręgowy w Zielonej Górze.

Organizatorem 28. Otwartego Międzynarodowego Konkursu na Rysunek Satyryczny jest Wojewódzka i Miejska Biblioteka Publiczna im. Cypriana Norwida w Zielonej Górze, której współtowarzyszą: Stowarzyszenie Przyjaciół Biblioteki Norwida oraz Towarzystwo Miłośników Zielonej Góry „Winnica".

Jak co roku, w organizacji konkursu mogliśmy liczyć na wsparcie wielu instytucji. Opieką artystyczną otoczyło nas Muzeum Karykatury im. Eryka Lipińskiego w Warszawie oraz Stowarzyszenie Polskich Artystów Karykatury. O wydarzeniu rozpisywały się lokalne media. Całe przedsięwzięcie Patronatem Honorowym objęli: Wojewoda Lubuski Marek Cebula, Marszałek Województwa Lubuskiego Sebastian Ciemnoczołowski oraz Prezydent Miasta Zielona Góra Marcin Pabierowski. Konkurs nie mógłby się odbyć bez wsparcia finansowego Urzędu Marszałkowskiego. Wszystkim mecenasom – serdecznie dziękujemy.

Przewodni motyw DRON to temat niezwykle aktualny, silnie zabarwiony emocjonalnie, kojarzony z wojną, niepewnością, apatią. Naturalną koleją rzeczy negatywne emocje części artystów przeniosły się na obraz. Oglądamy atakowane obiekty, zgliszcza, krzyże. Na szczęście satyra jest formą twórczości, w której tragizm przeplata się z humorem. To jej terapeutyczna rola, którą rysownicy wykorzystali doskonale. W umiejętny sposób podjęli próbę oswojenia dronów i orężem śmiechu rozładowali złe nastroje oraz poprawili samopoczucie głodnego rozrywki społeczeństwa. Paradoksalnie, to już nie dron trzyma na sznurku całą planetę, ale jest on na naszych usługach. Dostarcza nam zakupy, kupuje gazetę, wyprowadza na spacer psa, obsługuje nas w restauracjach, przynosi dzieci wyręczając bociany, unosi zaprzęg Świętego Mikołaja i rozwozi prezenty. Wróg stał się bezsilny, wręcz groteskowy i śmieszny.

Szanowne Panie, Szanowni Panowie Artyści – dzięki Waszej pomysłowości, refleksji, poczuciu humoru, oglądając wystawę czy kolejne strony katalogu, można – i warto – przeżyć duchową ucztę. Czego wszystkim, którym w ręce wpadnie ta lektura – życzę.

Alicja Lipińska – sekretarz konkursu

In Lieu of an Introduction

Thanks to the Open International Satirical Drawing Contest, which has become an integral part f the city, Zielona Góra has gained worldwide recognition among artists and drawing enthusiasts. This is a fact that is wonderfully reflected in the number of participants and works submitted to successive editions of the contest. This year's 28th event gives us yet another reason for satisfaction. As many as 319 artists representing 49 countries competed for a place on the podium. Traditionally, the largest number of participants came from Poland (76). The theme of DRONES also attracted strong representation from China (43), Iran (25) and Ukraine (12). The jury appointed this year faced a serious dilemma when selecting the two main winning works from among 770 entries submitted in two forms: traditional and electronic. This time, the main trophy and the exquisite jester statuette went to a Polish artist, Monika Wyłoga. The podium also included a representative of Cyprus, Igor Varchenko.

Among the winners of prizes and special distinctions – seven of which were awarded – are artists from Poland and Mexico. The sponsors of these awards are the Eryk Lipiński Museum of Caricature, the Association of Polish Cartoon Artists, the Zielona Góra Cultural Centre, the „Winnica" Society of Friends of Zielona Góra, and the Zielona Góra Regional Branch of the National Bank of Poland.

The organiser of the 28th Open International Satirical Drawing Contest is The Cyprian Norwid Regional and City Public Library in Zielona Góra, supported by the Friends of the Norwid Library Association and the „Winnica" Society of Friends of Zielona Góra.

As every year, we were able to count on the support of numerous institutions in organising the contest. We received artistic patronage from the Eryk Lipiński Museum of Caricature and Cartoon Art in Warsaw and the Association of Polish Cartoon Artists. The event was extensively covered by the local media. The Honorary Patronage of the entire undertaking was provided by Lubusz Voivode Marek Cebula, Marshal of the Lubusz Voivodeship Sebastian Ciemnoczołowski, and Mayor of Zielona Góra Marcin Pabierowski. The contest could not have taken place without the financial support of the Marshal's Office of the Lubusz Region. We would like to express our heartfelt thanks to all our patrons and sponsors.

The central theme, DRONES, is an extremely topical subject, strongly charged with emotion and associated with war, uncertainty and apathy. It was only natural that some of the artists transferred these negative emotions onto the page. We see attacked objects, ruins and crosses. Fortunately, satire is a form of artistic expression in which tragedy intertwines with humour. This is its therapeutic role, and the artists have made excellent use of it. In a skilful manner, they have attempted to tame drones and, with the weapon of laughter, have dispelled gloomy moods and lifted the spirits of a society hungry for entertainment.

Paradoxically, it is no longer the drone that holds the entire planet on a string; instead, it is at our service. It delivers our shopping, buys us a newspaper, takes the dog for a walk, serves us in restaurants, brings children home in place of storks, lifts Santa Claus's sleigh and delivers presents. The enemy has become powerless – even grotesque and funny.

Ladies and Gentlemen, Dear Artists – thanks to your imagination, thoughtfulness and sense of humour, looking at this exhibition or turning the pages of this catalogue can be – and truly is – a spiritual feast. This is what I wish for everyone who has this publication fall into their hands.

Alicja Lipińska – Competition Secretary

Nagrody regulaminowe Statutory prizes



1 Nagroda / 1-st prize GRAND PRIX
Monika Wyłoga (Polska/Poland)

2 Nagroda / 2-nd prize
Igor Varchenko (Cypr/Cyprus)

Nagrody specjalne Special awards

Monika Wyłoga (Polska/Poland)
– Nagroda Muzeum Karykatury im. Eryka Lipińskiego w Warszawie

Paweł Kuczyński (Polska/Poland)
– Nagroda Towarzystwa Miłośników Zielonej Góry – WINNICA

Anna Głowacka (Polska/Poland)
– Nagroda Zielonogórskiego Ośrodka Kultury

Angel Boligán Corbo (Meksyk/Mexico)
– Nagroda Stowarzyszenia Polskich Artystów Karykatury w Warszawie

Henryk Cebula (Polska/Poland)
– Wyróżnienie Narodowego Banku Polskiego Oddziału Okręgowego w Zielonej Górze

Izabela Kowalska-Wieczorek (Polska/Poland)
– Wyróżnienie Narodowego Banku Polskiego Oddziału Okręgowego w Zielonej Górze

Czesław Przęzak (Polska/Poland)
– Wyróżnienie Narodowego Banku Polskiego Oddziału Okręgowego w Zielonej Górze

Uczestnicy Contestants

ALGIERIA
Brahim Benamar
Nasereddine Ghezaili
Sakhraoui Tarek

ARGENTYNA (ARGENTINA)
Sergio Alejandro
Santiago Cornejo
Eduardo Gabriel Ferrari
Horacio Petre*
José Sépi*
Alejandro Tempesta Tastás

AUSTRALIA
Louis PoL

AUSTRIA
Peter Hagenauer

AZERBEJDŻAN (AZERBAIJAN)
Seyran Caferli*

BAHRAJN
A. Amir Alhaiky

BELGIA (BELGIUM)
Luc Descheemaeker*
Raed Khalil
Constantin Sunnerberg*
Luc Vernimmen

BRAZYLIA (BRAZIL)
Jose Antonio Costa
Ronaldo Cunha Diaz*
Raimundo Waldez Duarte
Cival Einstein*
Ricardo Freitas DONGA
Acácio Júnior
Moises de Macedo Coutinho
Luciano Meskyta*
Evaldo Santos Oliviera-(Panza)*
Eder Santos
Adnael Silva
Luis Fernando Werle

BUŁGARIA (BULGARIA)
Valentin Georgiev
Alla Chavdar Georgievi*
Aleksandar Simov
Zhivko Tenev

CHINY (CHINA)
Gu Gang
Chen Hongshou*
Xiao Qiang Hou
Boyang Jiao
Qi Jingyan*
Li Kui Jun
Shang Jun
Wang Cheng Kuan
Shen Hong Li
Yang Liangyi
Fan Lintao*
Lu Nan
Raita Ohtani
Dai Peicheng
Wang Da Peng
Liu Qiang
Huang Qigong*
Yong Qiu
Liu Qiulian
Feng Jun Rong
Yao Ruohan
Song Xu Sheng
Zhao Yun Sheng
Yu Shixin*
Zheng Shuangbao
Xu Shuguang
Feng Sirui
Li Tao
Liu Tao
Yong Tao
Qiao Wei
Sun Wenran
Cai Weidong
Weili
Deng Weilong
Xinluli*
Jixin Wang
Gao Xiang
Yang Xiaobo
Hou Xiaoqiang
Liu Xihua
Zhao Yibing
Kuang Zhuhai

CHORWACJA (CROATIA)
Marko Ivić
Damjan Roce*

CYPR (CYPRUS)
Igor Varchenko*

CZARNOGÓRA (MONTENEGRO)
Darko Drljević*

CZECHY (CZECH REPUBLIC)
Evžen David*
Břetislav Kovařik*
Radek Machata

Uczestnicy Contestants

EGIPT (EGYPT)
Ahmed Samir Farid
Wesam Khalil*
Omar Seddek
Hader Yehia

ESTONIA
Netch Gleb
Ester Lauringson
Roman Matkiewicz

FRANCJA (FRANCE)
Jean-Loïc Bélom
Bernard Bouton
Shahrokh Heidari*
Gerald Peigneux

HISZPANIA (SPAIN)
Fernando Cuevas Bautista
Juan Gabriel Benavides*
Reynerio Tamayo Fonseca*
Gerard Costa Villà

INDIE (INDIA)
Nitin Bangale
Manoj Chopra
Madhu Krishnan
T.V.G. Menon
Umamahendarnath Pantangi
Karunakaran Perambra
B V Panduranga Rao
Paul Sandip

INDONEZJA (INDONESIA)
Tito Alexi
Dendy Heru Hardono*
Agus Harsanta
Yustinus Anang Jatmiko
Budi Hari Puijono
Didie Sri Widiyanto

IRAN
Pooya Abdoli*
Yousef Alimohammadi
Majid Amini*
Esmaeil Babaei*
Azade Bakhtiari
Salar Eshratkhah*
Ali Ghanaat*
Louisa Hedayati
Hossein Kazem
Mohammad Ali Khalaji
Delaram Khodaei
Vahid Khodayar
Nahid Maghsoudi*
Vahideh Mansouri
Tayebe Khalili Mehr
Amin Montazeri*
Saeed Sadeghi Naghdali
Naser Nargessi
Hassan Omidi
Maryam Pegahrad
Ali Shabani*
Akbar Shirian
Arvin Sobati
Atefeh Yarian
Ali Zangooei

IRLANDIA (IRELAND)
Rodrigez Brady Izquierdo

IZRAEL (ISRAEL)
Boris Erenburg
Grigori Katz*
Ilya Katz*
Sergey Sichenko
Kfir Weizman

JAPONIA (JAPAN)
Yuji Komiya

KANADA (CANADA)
Andrzej-André Pijet*

KAZACHSTAN (KAZAKHSTAN)
Galym Boranbayev*
Ansa Mustafa

KOLUMBIA (COLUMBIA)
Angel Ramiro Zapata Mora

KOSOWO (KOSOVO)
Imri Musliu

KUBA (CUBA)
Jorge Sánchez Armas
Pedro Astrain
Michel Moro Gómez*

LITWA (LITHUANIA)
Jurijus Kriukas Aloyzo
Vladimiras Beresniovas

LUKSEMBURG (LUXEMBOURG)
Catherine Barthel

MACEDONIA PÓŁNOCNA (NORTH MACEDONIA)
Zlatko Krstevski
Mile Mancevski
Keti Radevska

Uczestnicy Contestants

MAROKO (MAROCCO)
Aziz Bouzekri

MEKSYK (MEXICO)
Angel Boligán Corbo*
Gabriel Lopez
Arturo Rosas

NIDERLANDY (NETHERLANDS)
Anneke van Steijn

NIEMCY (GERMANY)
Stephan Busse
Burkhard Fritsche*
Helmut Jaček
Steffen Jahsnowski-Herschel
Valeriu Kurtu*
Adam Trepczyński

PERU
Edwin Perales Gonzalez

POLSKA (POLAND)
Karolina Aksinowicz
Szymon Andrzejewski
Zofia Bajus*
Nikola Biczkowska
Monika Budzeń
Henryk Cebula*
Sławomir Czapski
Joanna Maria Czarnecka
Anna Damicz-Wejs
Dariusz Dąbrowski*
Lex Drewinski
Władysław Edelman*
Iwona Fert*
Mateusz Frątczak
Jakub Gajewski
Roman Gajewski
Czesław Gańko
Katarzyna Gawlik*
Michał Gierczyński
Marek Gliwa
Anna Głowacka*
Monika Golińska
Leszek Goliński*
Michał Graczyk
Ewa Grocholska
Mirosław Hajnos
Emil Idzikowski
Jerzy Jakubów*
Nika Jaworowska-Duchlińska*
Piotr Jeżewski
Mateusz Karpierz
Wojciech Kiersnowski
Anna Kołacz
Magdalena Kosiarek
Klaudia Kośląk
Luiza Kowalska
Oliwia Kowalska
Izabela Kowalska-Wieczorek*
Tadeusz Krotos*
Wojciech Kucia
Paweł Kuczyński*
Marek Kwiatkowski
Yaryna Levchenko*
Artur Ligenza*
Wiesław Lipecki
Kacper Lipowy
Monika Madrak
Justyna Markiewicz
Robert Mirowski*
Aleksandra Mróz*
Sławomir Mróz
Jagoda Muzyczka*
Amelia Ozimek
Dariusz Panas*
Gerald Peigneux
Czesław Przęzak*
Patrycja Raczyńska
Jerzy Rawski
Robert Rektor*
Monika Roskom
Waldemar Rukść*
Wiktor Sarna
Julia Siwy
Agata Słomianowska*
Oliwia Sobczak
Agnieszka Srokosz
Paweł Stańczyk*
Weronika Stromidło
Jan Surma*
Krzysztof Suski
Jan Szot
Tomasz Sztajer*
Grzegorz Szumowski*
Katarzyna Szuster
Paulina Szymańska
Michalina Tańska
Andrzej Tokarski
Maciej Trzepałka*
Alicja Wiśniewska
Magdalena Wosik*
Ania Wódczak-Kalińska
Monika Wyłoga*
Viktoriia Yasnolobova
Jacek Zabawa
Paweł Zalewski
Zygmunt Zaradkiewicz*
Wiktoria Zatka*
Agnieszka Zawistowska

Uczestnicy Contestants

PORTUGALIA (PORTUGAL)
Zez Vaz*

ROSJA (RUSSIA)
Aleksey Ferdor
Roman Peshkov
Anatoly Radin

RUMUNIA (ROMANIA)
Doru Axinte*
Marian Avramescu
Mihail-Gebriel Boboc*
Cornel-Marin Chiorean
Martin Cretu
Horia Crișan
Cornel Marginean
Bartis Silviu
Liviu Stănilă*
Alin-Cantemir Toader
Cristinel Vecerdea

SERBIA
Tošo Borković
Goran Celicanin*
Miloš Durašin
Vaso Krćmar
Zoran Mihailović
Mica Miloradović
David Mitrović
Mladen Oljaca*
Marko Somborac
Jugoslav Vlahovic

SŁOWACJA (SLOVAKIA)
Darina Kličková*
Vladimir Pavlik
Miloš Randák

TURCJA (TURKEY)
Oktay Bingöl
Ömer Çam*
Tuna Ceylan
Hicabi Demirci
Beyza Inan
Ismail Kar
Banu Moğulkoç*
Ender Tunali
Mehmet Zeber

UKRAINA (UKRAINE)
Olexander Dubovský*
Serhii Fedko
Yuriy Galiakbarov
Eugene Grigoriev
Igor Haraksym
Konstantin Kazanchev*
Vladimir Kazanevsky*
Oleksiy Kustovsky*
Kateryna Malko
Nadia Mazurets
Valerii Momot*
Serhii Velmozhko

USA
Hazem Nassar
Andrzej Pacult
Vlad Zadneprianski

UZBEKISTAN
Makhmudjon Eshonkulov
Muzaffar Yulchiboev

WĘGRY (HUNGARY)
Gergely Bacsa*
István Kelemen

WŁOCHY (ITALY)
Stefano Borella
Alessandro Gatto*
Mariagrazia „Gio" Quaranta
Fiedrich Tasser*

* osoby, których prace zostały zakwalifikowane do udziału w wystawie pokonkursowej
* Contestants whose works have been admitted to the post-contest exhibition

1 nagroda / 1st prize – Grand Prix

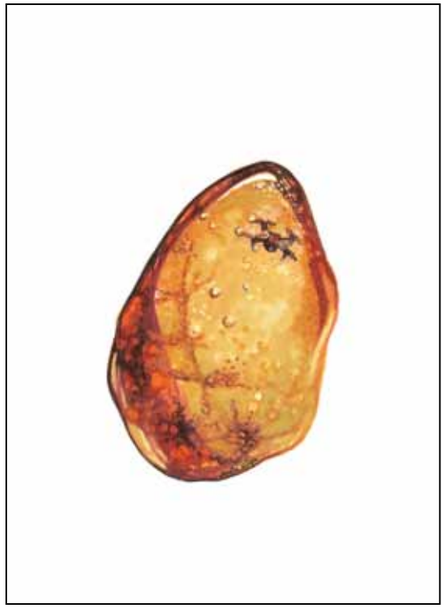

Monika Wyłoga (Polska/Poland)

2 nagroda / 2nd prize



Igor Varchenko (Cypr/Cyprus)

Nagroda specjalna / Special award

Muzeum Karykatury im. E. Lipińskiego w Warszawie



Monika Wyłoga (Polska/Poland)

Nagroda specjalna / Special award

Towarzystwa Miłośników Zielonej Góry – WINNICA

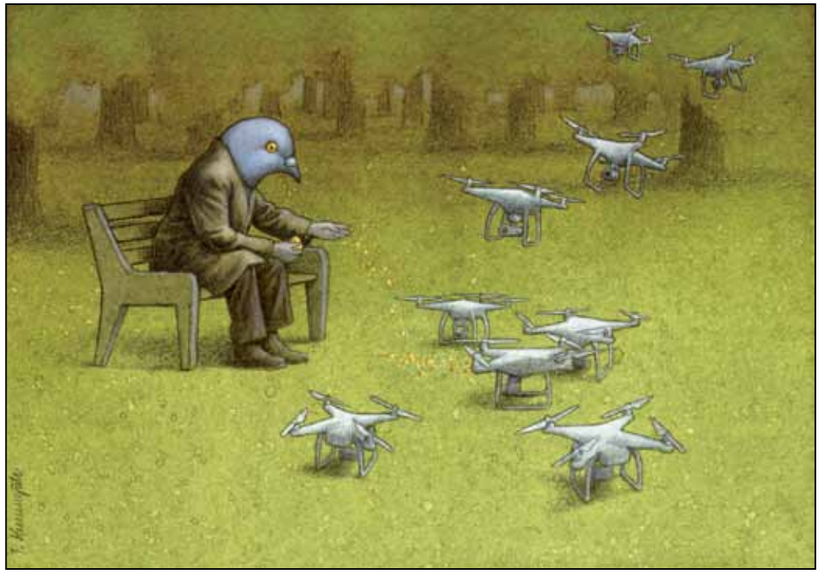

Paweł Kuczyński (Polska/Poland)

Nagroda specjalna / Special award

Zielonogórskiego Ośrodka Kultury



Anna Głowacka (Polska/Poland)

Nagroda specjalna / Special award

Stowarzyszenia Polskich Artystów Karykatury w Warszawie



Angel Boligán Corbo (Meksyk/Mexico)



Henryk Cebula (Polska/Poland)

Wyróżnienie / Distinction
Narodowego Banku Polskiego Oddziału Okręgowego w Zielonej Górze



Izabela Kowalska-Wieczorek (Polska/Poland)

Wyróżnienie / Distinction

Narodowego Banku Polskiego Oddziału Okręgowego w Zielonej Górze

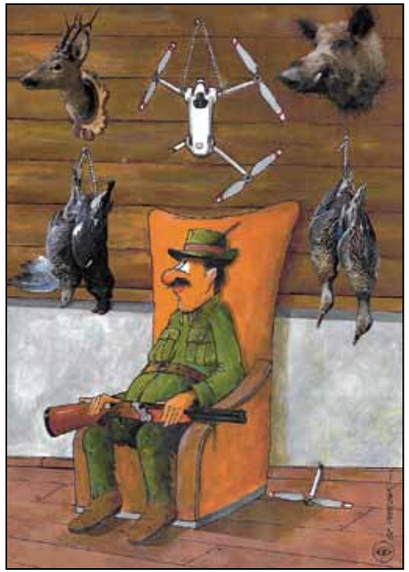

Czesław Przęzak (Polska/Poland)

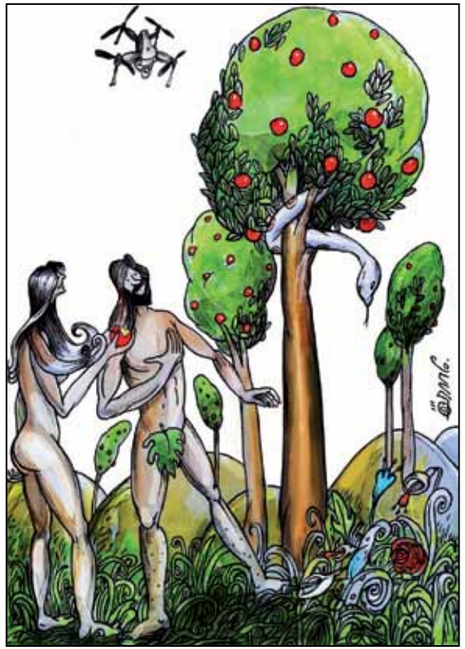

Darko Drljević (Czarnogóra/Montenegro)

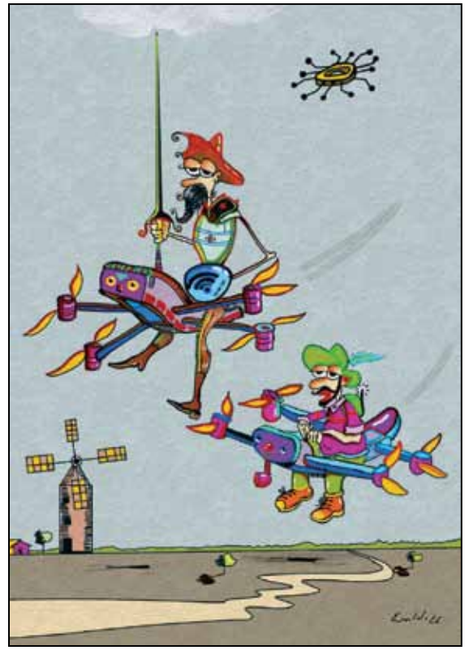

Evaldo Santos Oliviera-(Panza) (Brazylia/Brazil)



Banu Moğulkoç (Turcja/Turkey)



Mladen Oljaca (Serbia)



Gergely Bacsa (Węgry/Hungary)

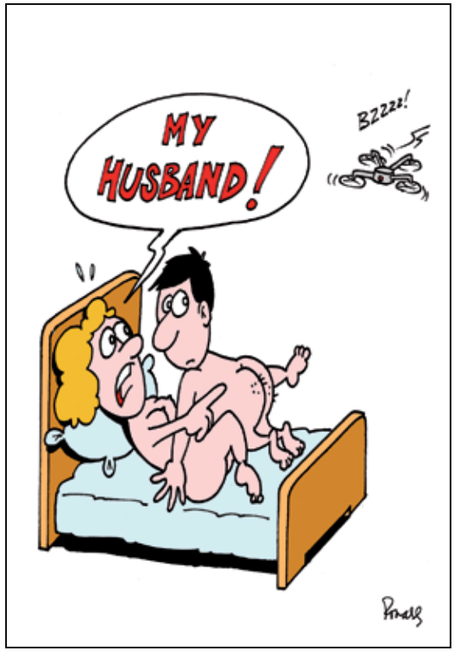

Ronaldo Cunha Diaz (Brazylia/Brazil)



Yu Shixin (Chiny/China)



Ömer Çam (Turcja/Turkey)



Oleksiy Kustovsky (Ukraina/Ukraine)



Xinluli (Chiny/China)



Alessandro Gatto (Włochy/Italy)



Friedrich Tasser (Włochy/Italy)



Luc Descheemaeker (Belgia/Belgium)



Goran Celicanin (Serbia)



Qi Jingyan (Chiny/China)



Valeriu Kurtu (Niemcy/Germany)

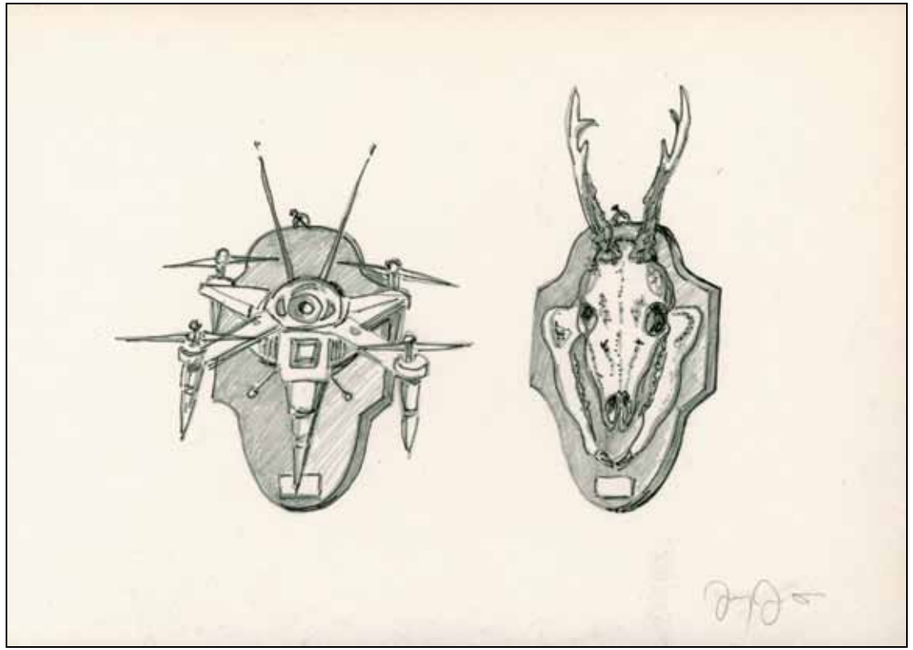

Jerzy Jakubów (Polska/Poland)



Alla Chavdar Georgievi (Bułgaria/Bulgaria)



Doru Axinte (Rumunia/Romania)



Valerii Momot (Ukraina/Ukraine)



Ilya Katz (Izrael/Israel)



Iwona Fert (Polska/Poland)

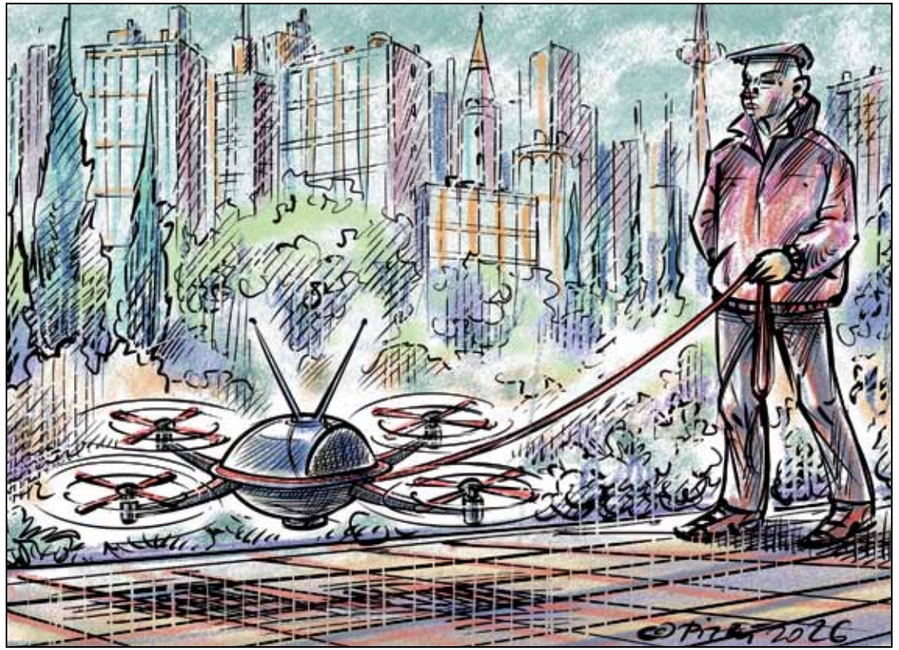

Andrzej-André Pijet (Kanada/Canada)

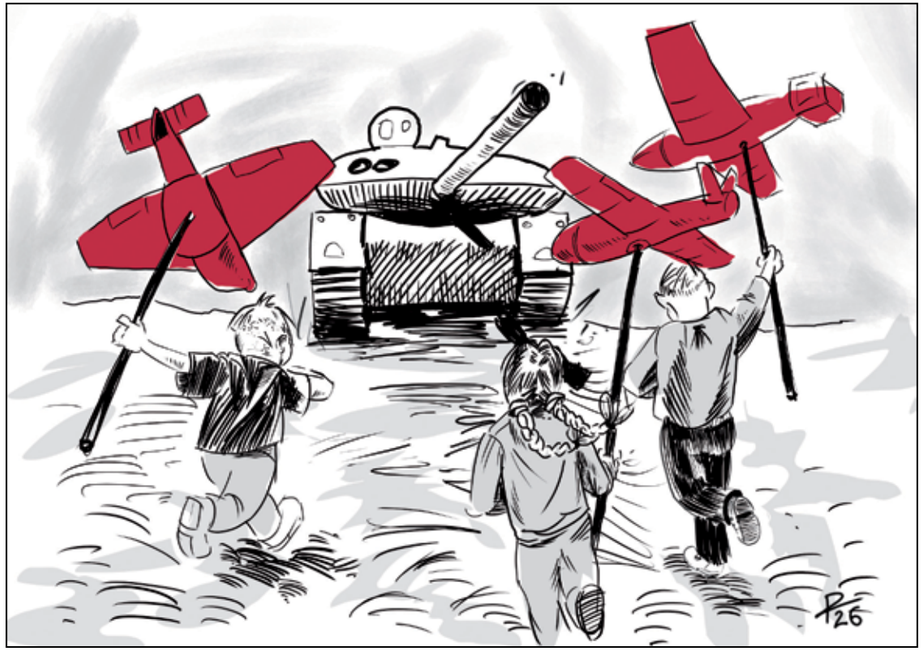

Robert Rektor (Polska/Poland)



Olexander Dubovský (Ukraina/Ukraine)



Vladimir Kazanevsky (Ukraina/Ukraine)



Liviu Stănilă (Rumunia/Romania)

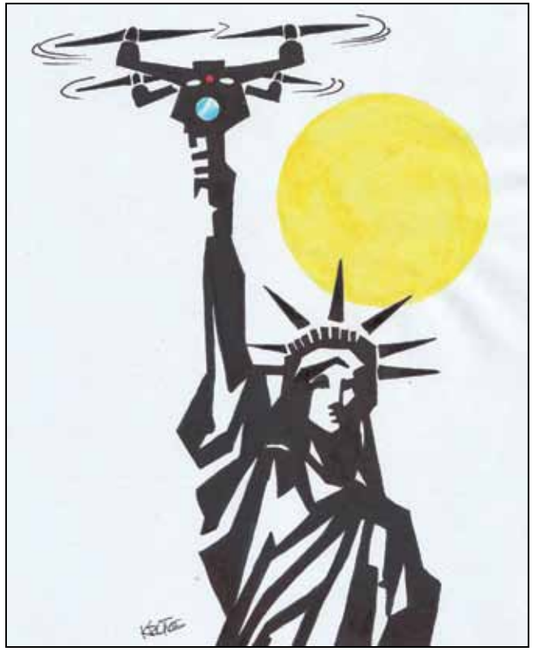

Tadeusz Krotos (Polska/Poland)



Ali Ghanaat (Iran)



Paweł Stańczyk (Polska/Poland)

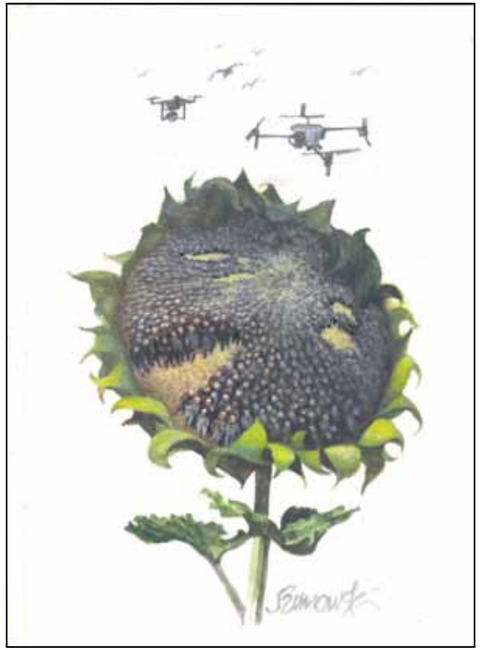

Grzegorz Szumowski (Polska/Poland)

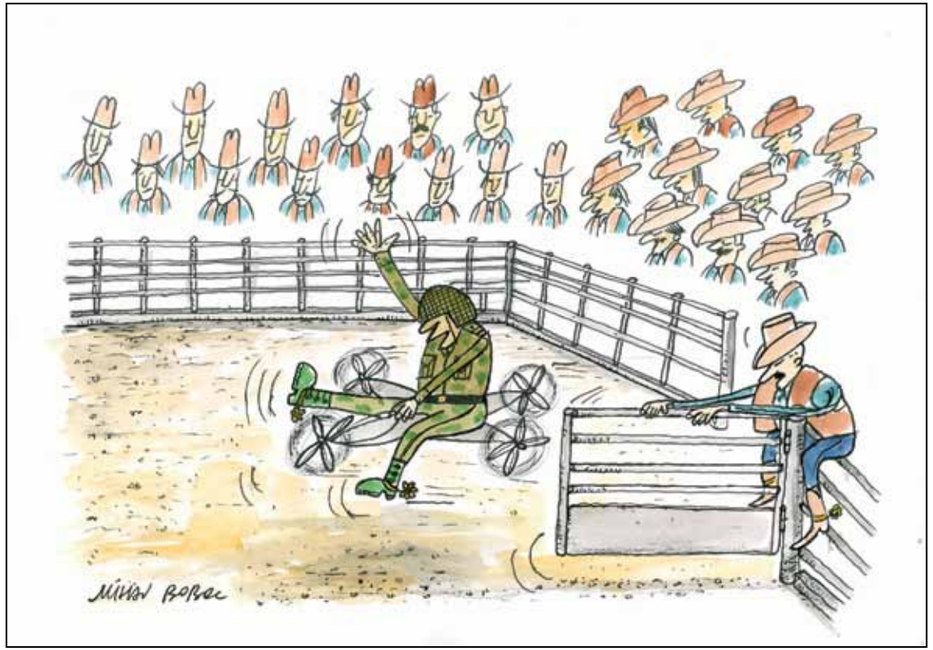

Mihail-Gebriel Boboc (Rumunia/Romania)

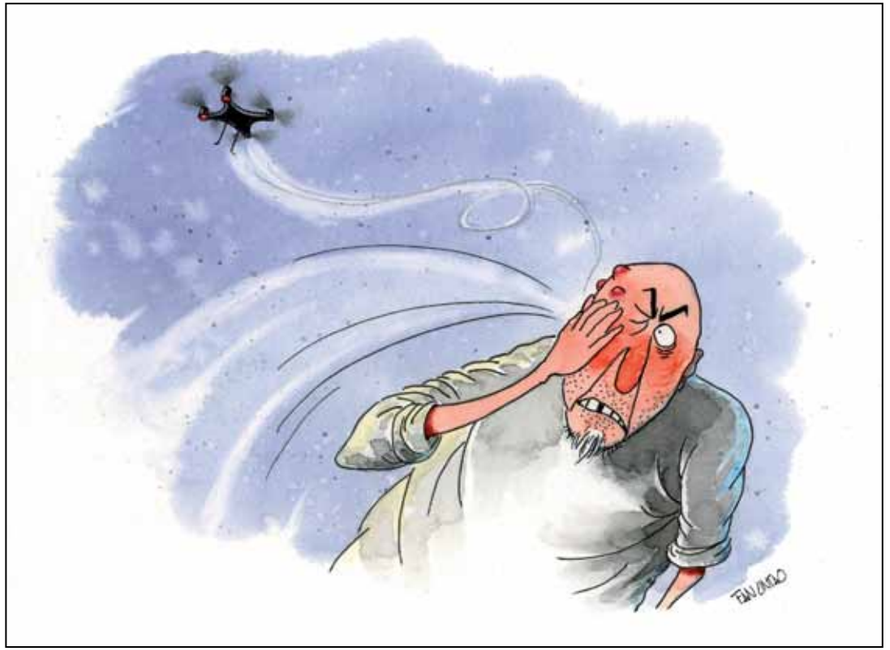

Fan Lintao (Chiny/China)

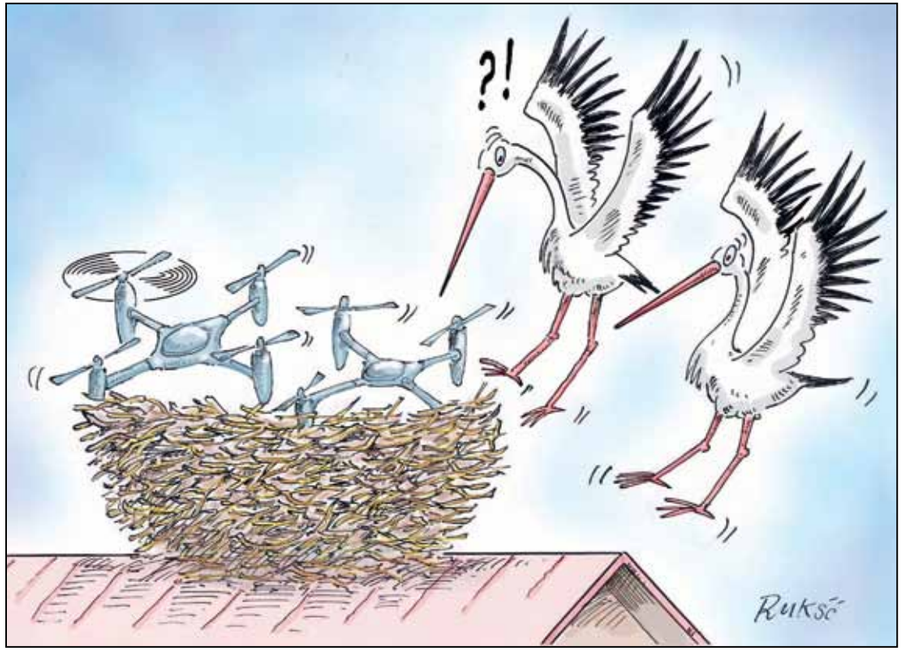

Waldemar Rukść (Polska/Poland)



Luciano Meskyta (Brazylia/Brazil)



Amin Montazeri (Iran)



Evžen David (Czechy/Czech Republic)



Dariusz Dąbrowski (Polska/Poland)



Chen Hongshou (Chiny/China)

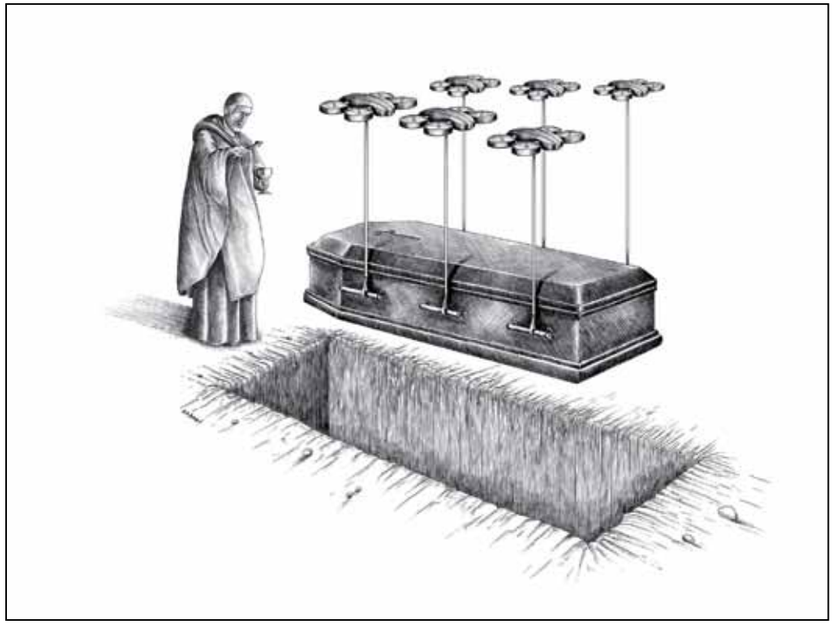

Esmaeil Babaei (Iran)

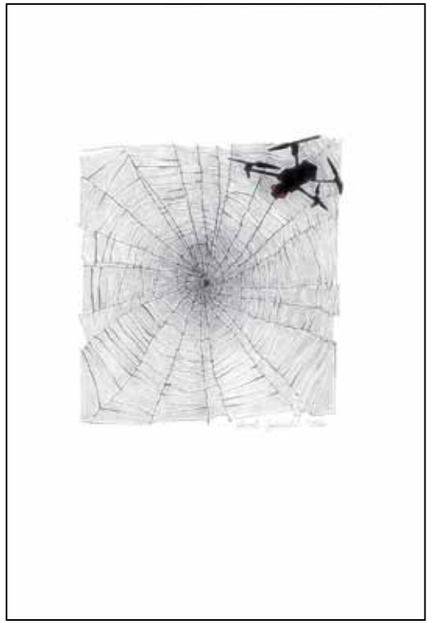

Leszek Goliński (Polska/Poland)

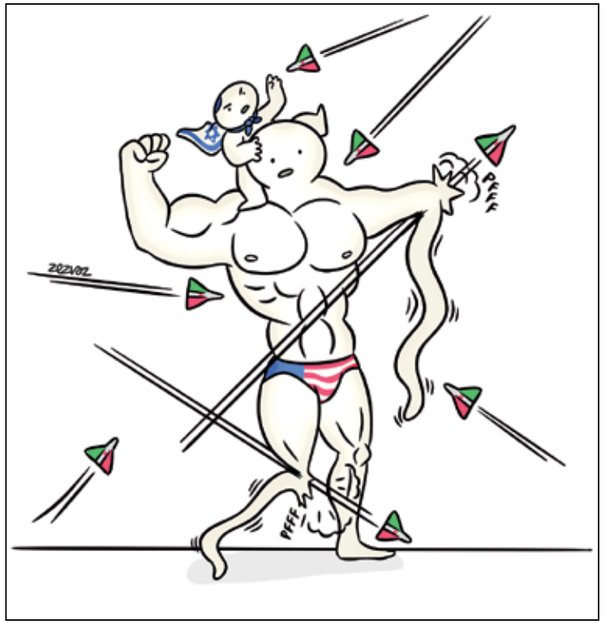

Zez Vaz (Portugalia/Portugal)



Huang Qigong (Chiny/China)



Michel Moro Gómez (Kuba/Cuba)



Galym Boranbayev (Kazachstan/Kazakhstan)



Seyran Caferli (Azerbejdżan/Azerbaijan)



Cival Einstein (Brazylia/Brazil)



Zygmunt Zaradkiewicz (Polska/Poland)



Wiktoria Zatka (Polska/Poland)



Jagoda Muzyczka (Polska/Poland)

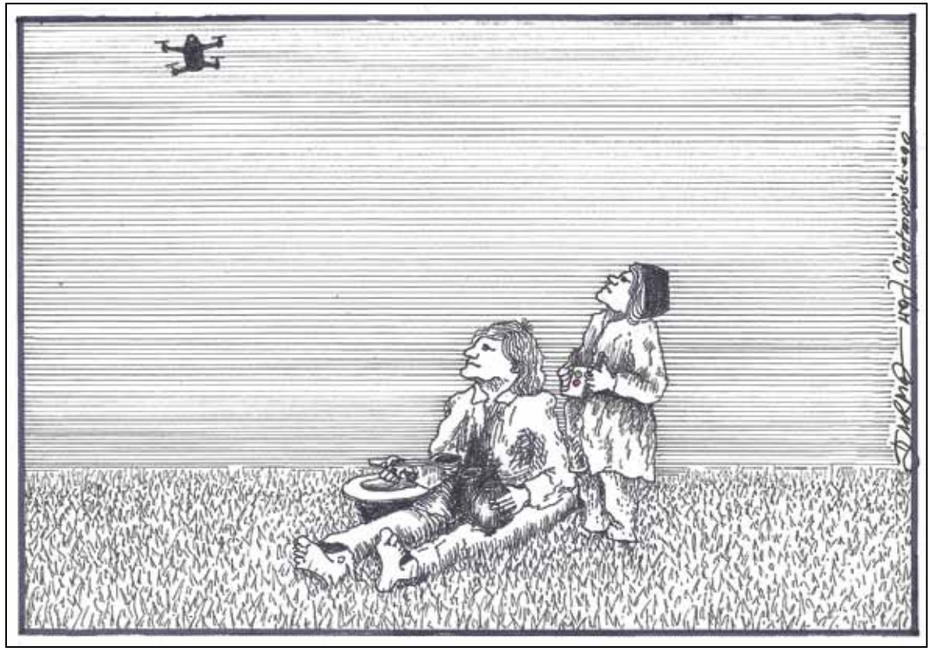

Jan Surma (Polska/Poland)



Wesam Khalil (Egipt/Egypt)

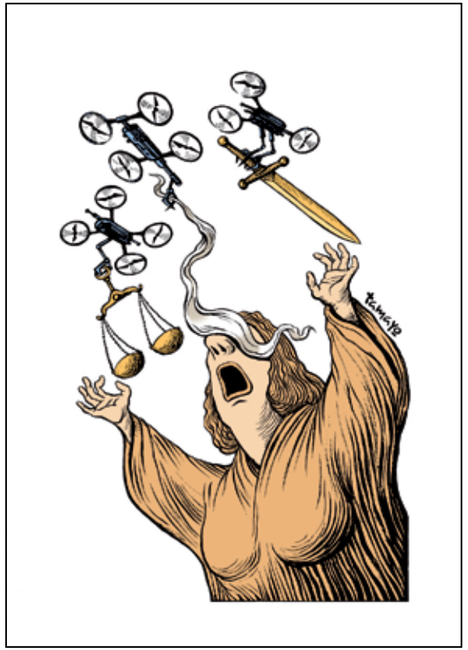

Reynerio Tamayo Fonseca (Hiszpania/Spain)



Darina Kličková (Słowacja/Slovakia)



Salar Eshratkhah (Iran)



Artur Ligenza (Polska/Poland)



Juan Gabriel Benavides (Hiszpania/Spain)



Yaryna Levchenko (Polska/Poland)



Grigori Katz (Izrael/Israel)



Constantin Sunnerberg (Belgia/Belgium)



Damjan Roce (Chorwacja/Croatia)



Zofia Bajus (Polska/Poland)



Agata Słomianowska (Polska/Poland)



Dariusz Panas (Polska/Poland)



Pooya Abdoli (Iran)

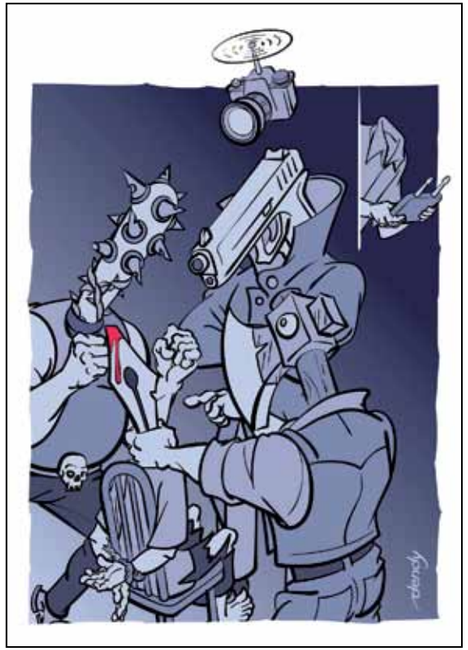

Dendy Heru Hardono (Indonezja/Indonesia)



Ali Shabani (Iran)

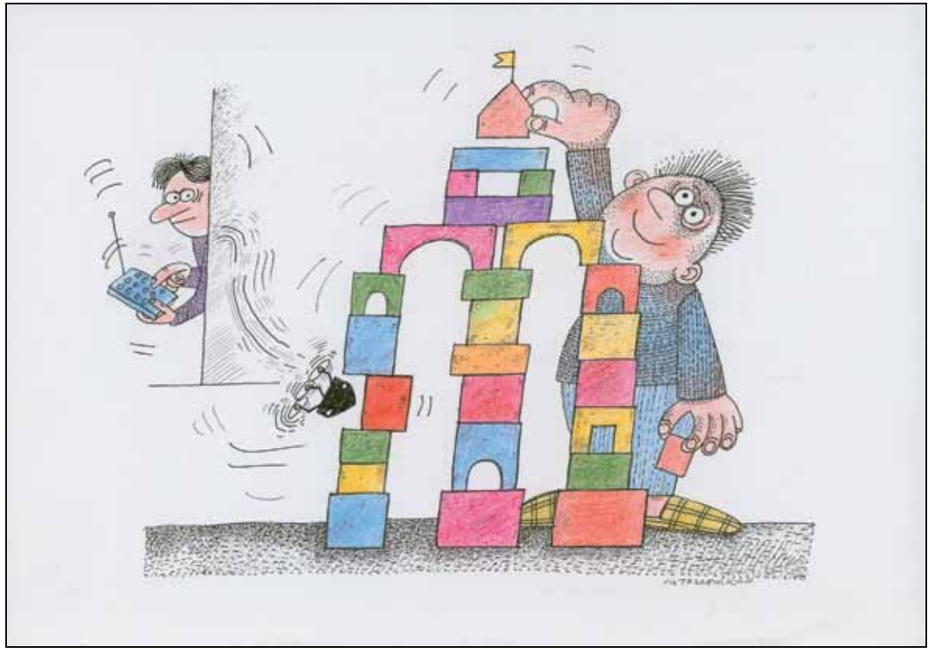

Maciej Trzepałka (Polska/Poland)



Magdalena Wosik (Polska/Poland)



Shahrokh Heidari (Francja/France)



Nahid Maghsoudi (Iran)



Majid Amini (Iran)

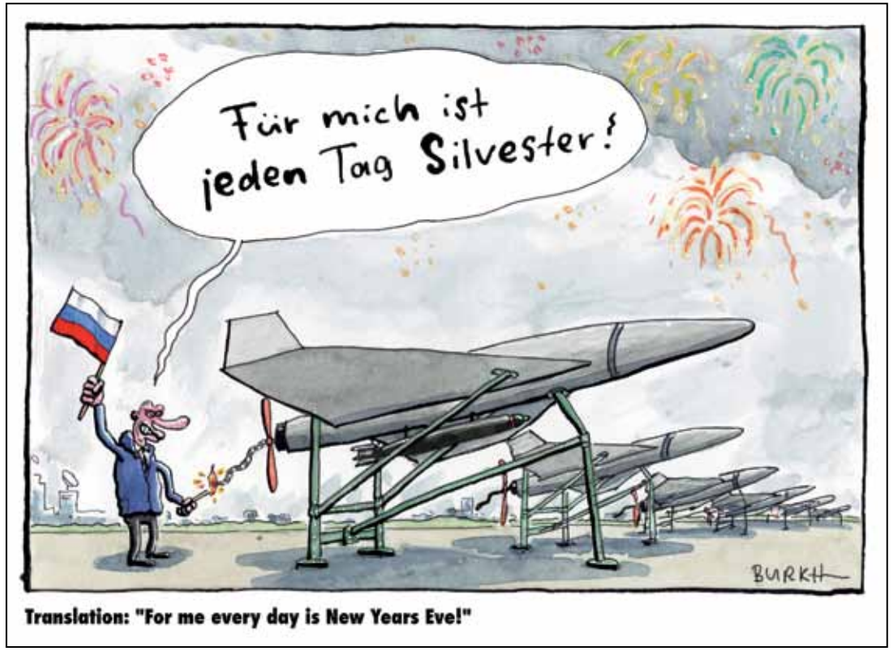

Translation: "For me every day is New Years Eve!"

Burkhard Fritsche (Niemcy/Germany)



Břetislav Kovařik (Czechy/Czech Republic)

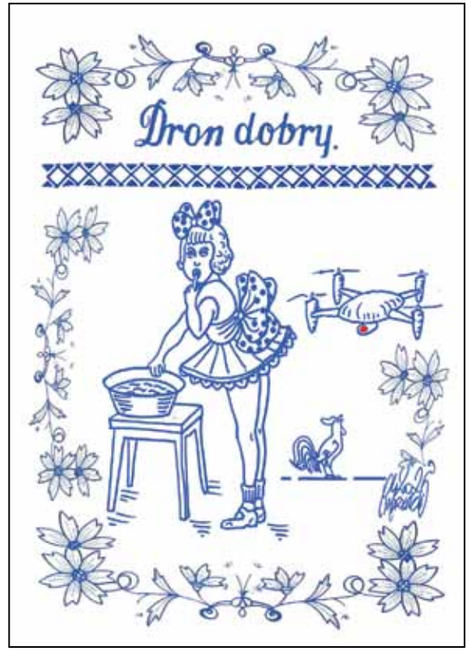

Robert Mirowski (Polska/Poland)



Konstantin Kazanchev (Ukraina/Ukraine)



Nika Jaworowska-Duchlińska (Polska/Poland)



Katarzyna Gawlik (Polska/Poland)



Władysław Edelman (Polska/Poland)

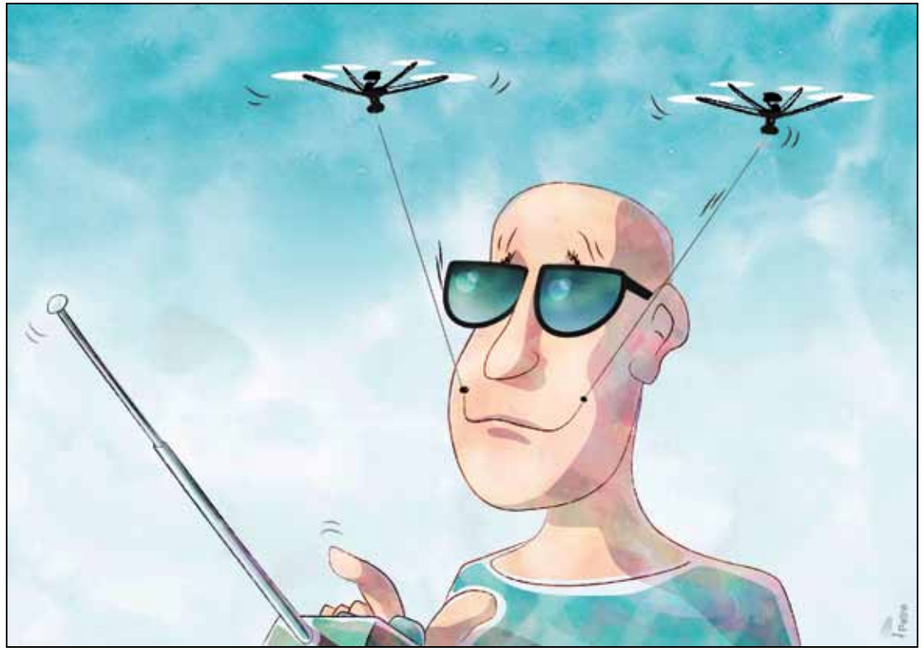

Horacio Petre (Argentyna/Argentina)



Aleksandra Mróz (Polska/Poland)

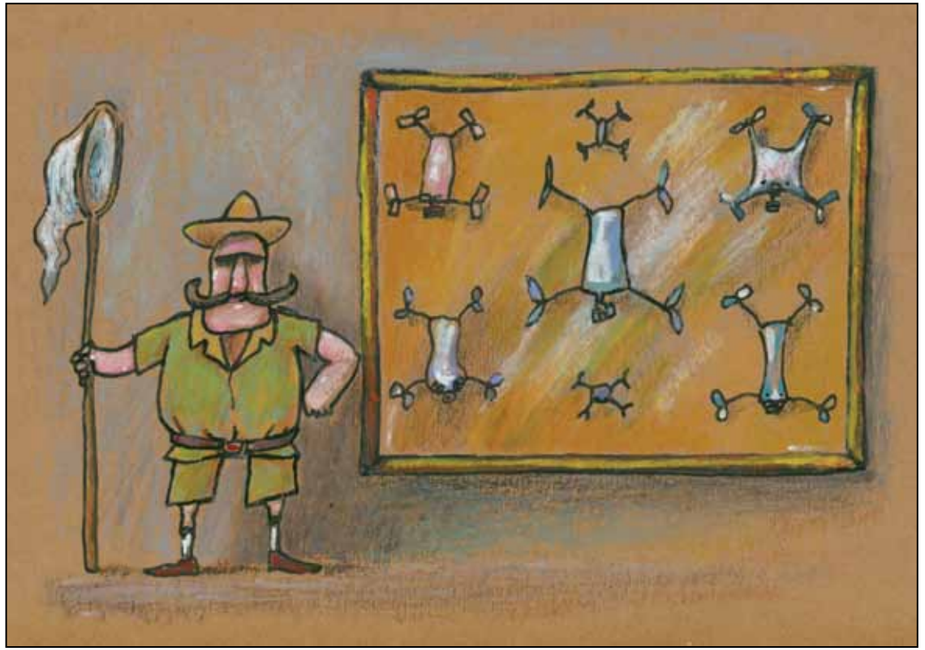

Tomasz Sztajer (Polska/Poland)



José Sépi (Argentyna/Argentina)



MiastoZG

miasto_zielona_gora

www.zielona-gora.pl

ZIELONA GÓRA

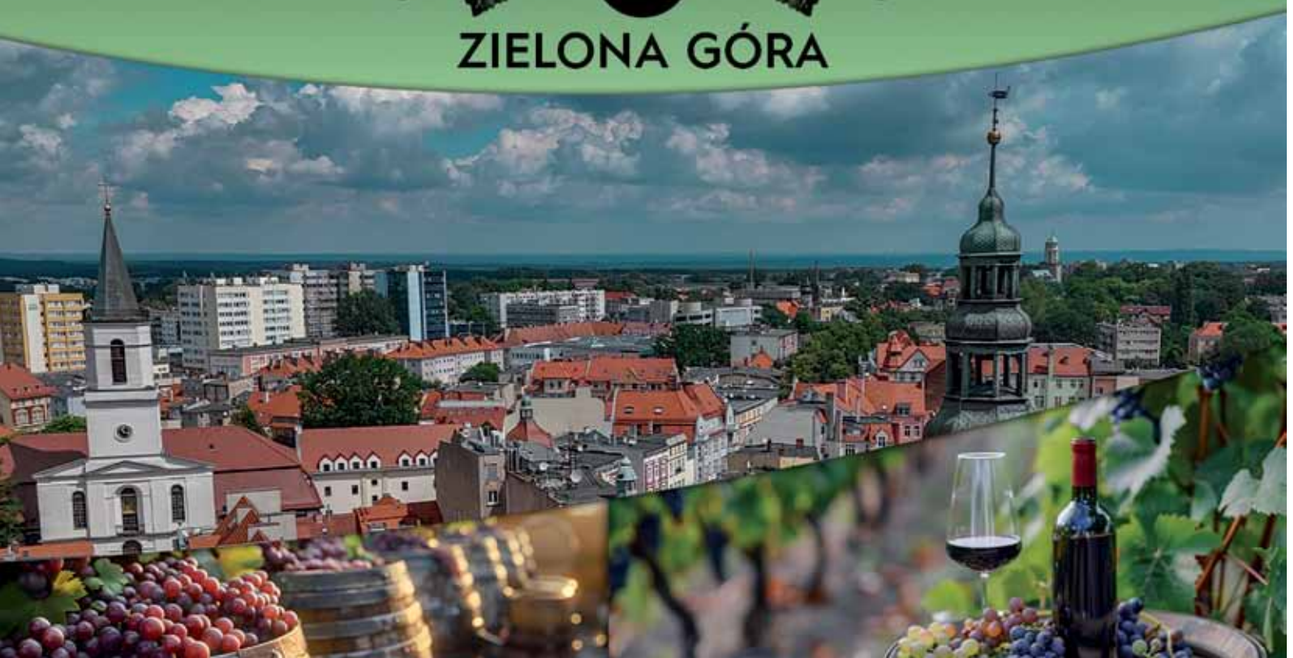

lubuskiepl

lubuskiepl

lubuskie.pl

Zakochaj się w Lubuskiem

Lubuskie
Wiatr zachodu

www.atrakcjelubuskie.pl



65-093 Zielona Góra, ul. Lisia 37; tel. +48 601 56 52 67
www.tmzg.org.pl tmzg-winnica@o2.pl

Historia konkursu / History of the contest

I Otwarty Konkurs na Rysunek Satyryczny I Open Cartoon Contest I miejsce – HENRYK CEBULA (Polska/Poland)	Zielona Góra 1986 Zielona Góra 1986	Temat: PRASA Subject: PRESS
II Otwarty Konkurs na Rysunek Satyryczny II Open Cartoon Contest I miejsce (ex aequo) – JERZY FLISAK, EUGENIUSZ RZEŻUCHA (Polska/Poland)	Zielona Góra 1987 Zielona Góra 1987	Temat: KSIĄŻKA Subject: BOOK
III Otwarty Konkurs na Rysunek Satyryczny III Open Cartoon Contest GRAND PRIX – ZYGMUNT PYTLIK (Polska/Poland)	Zielona Góra 1988 Zielona Góra 1988	Temat: SZTUKA Subject: ART
IV Otwarty Konkurs na Rysunek Satyryczny IV Open Cartoon Contest GRAND PRIX – EUGENIUSZ GRIGORIEV (ZSRR/SOVIET UNION)	Zielona Góra 1989 Zielona Góra 1989	Temat: MUZYKA Subject: MUSIC
V Otwarty Konkurs na Rysunek Satyryczny V Open Cartoon Contest GRAND PRIX – MARIAN MATOCHA (Polska/Poland)	Zielona Góra 1990 Zielona Góra 1990	Temat: TELEWIZJA Subject: TELEVISION
VI Otwarty Międzynarodowy Konkurs na Rysunek Satyryczny VI International Open Cartoon Contest GRAND PRIX – YURIY KOSOBUKIN (Ukraina/Ukraine)	Kożuchów 2004 Kożuchów 2004	Temat: ZAMEK Subject: CASTLE
VII Otwarty Międzynarodowy Konkurs na Rysunek Satyryczny VII International Open Cartoon Contest GRAND PRIX – BŘETISLAV KOVAŘIK (Czechy/Czech Republic)	Kożuchów 2005 Kożuchów 2005	Temat: RADIO Subject: RADIO

VIII Otwarty Międzynarodowy Konkurs na Rysunek Satyryczny VIII International Open Cartoon Contest GRAND PRIX – ALESSANDRO GATTO (Włochy/Italia)	Kożuchów 2006 Kożuchów 2006	Temat: OCHRONA PRZED CHŁODEM I UPAŁEM Subject: PROTECTION AGAINST COLD AND HEAT
IX Otwarty Międzynarodowy Konkurs na Rysunek Satyryczny IX International Open Cartoon Contest GRAND PRIX – PAWEŁ KUCZYŃSKI (Polska/Poland)	Kożuchów 2007 Kożuchów 2007	Temat: GAZETA Subject: NEWSPAPER
X Otwarty Międzynarodowy Konkurs na Rysunek Satyryczny X International Open Cartoon Contest GRAND PRIX – ALESSANDRO GATTO (Włochy/Italia)	Zielona Góra 2008 Zielona Góra 2008	Temat: NAFTA I GAZ Subject: CRUDE OIL AND NATURAL GAS
XI Otwarty Międzynarodowy Konkurs na Rysunek Satyryczny XI International Open Cartoon Contest GRAND PRIX – BŘETISLAV KOVAŘIK (Czechy/Czech Republic)	Zielona Góra 2009 Zielona Góra 2009	Temat: WINO – WINOBRANIE Subject: WINE – VINE HARVEST
XII Otwarty Międzynarodowy Konkurs na Rysunek Satyryczny XII International Open Cartoon Contest GRAND PRIX – JERZY GŁUSZEK (Polska/Poland)	Zielona Góra 2010 Zielona Góra 2010	Temat: MUZEUM Subject: MUSEUM
XIII Otwarty Międzynarodowy Konkurs na Rysunek Satyryczny XIII International Open Cartoon Contest GRAND PRIX – WITOLD MYSYROWICZ (Polska/Poland)	Zielona Góra 2011 Zielona Góra 2011	Temat: BIBLIOTEKA Subject: LIBRARY
XIV Otwarty Międzynarodowy Konkurs na Rysunek Satyryczny XIV International Open Cartoon Contest GRAND PRIX – MIKHAIL ZLATKOVSKY (Rosja/Russia)	Zielona Góra 2012 Zielona Góra 2012	Temat: SAMOLOT – LOTNISKO – LATANIE Subject: PLANE – AIRPORT – FLYING

XV Otwarty Międzynarodowy Konkurs na Rysunek Satyryczny XV International Open Cartoon Contest GRAND PRIX – JERZY GŁUSZEK (Polska/Poland)	Zielona Góra 2013 Zielona Góra 2013	Temat: MEDI@ SPOŁECZNOŚCIOWE Subject: SOCIAL MEDI@
XVI Otwarty Międzynarodowy Konkurs na Rysunek Satyryczny XVI International Open Cartoon Contest GRAND PRIX – ZBIGNIEW WOŹNIAK (Polska/Poland)	Zielona Góra 2014 Zielona Góra 2014	Temat: CELEBRYCI Subject: CELEBRITIES
XVII Otwarty Międzynarodowy Konkurs na Rysunek Satyryczny XVII International Open Cartoon Contest I nagroda – MACIEJ MICHALSKI (Polska/Poland)	Zielona Góra 2015 Zielona Góra 2015	Temat: W DELEGACJI Subject: BUSINESS TRIP
XVIII Otwarty Międzynarodowy Konkurs na Rysunek Satyryczny XVIII International Open Cartoon Contest I nagroda – GRIGORI KATZ (Izrael/Israel)	Zielona Góra 2016 Zielona Góra 2016	Temat: SZTUCZNA INTELIGENCJA Subject: ARTIFICIAL INTELLIGENCE
XIX Otwarty Międzynarodowy Konkurs na Rysunek Satyryczny XIX International Open Cartoon Contest GRAND PRIX – LOTHAR OTTO (Niemcy/Germany)	Zielona Góra 2017 Zielona Góra 2017	Temat: PIENIĄDZE Subject: MONEY
XX Otwarty Międzynarodowy Konkurs na Rysunek Satyryczny XX International Open Cartoon Contest GRAND PRIX – KRZYSZTOF GRZONDZIEL (Polska/Poland)	Zielona Góra 2018 Zielona Góra 2018	Temat: ŚWIATŁO Subject: LIGHT
XXI Otwarty Międzynarodowy Konkurs na Rysunek Satyryczny XXI International Open Cartoon Contest GRAND PRIX – MOHAMMAD ALI KHALAJI (Iran)	Zielona Góra 2019 Zielona Góra 2019	Temat: TEATR Subject: THEATER

Historia konkursu / History of the contest

XXII Otwarty Międzynarodowy Konkurs na Rysunek Satyryczny XXII International Open Cartoon Contest GRAND PRIX – MOJMIR MIHATOV (Chorwacja/Croatia)	Zielona Góra 2020 Zielona Góra 2020	Temat: PLASTIK Subject: PLASTIC
XXIII Otwarty Międzynarodowy Konkurs na Rysunek Satyryczny XXIII International Open Cartoon Contest GRAND PRIX – TOMASZ BRODA (Polska/Poland)	Zielona Góra 2021 Zielona Góra 2021	Temat: MASKA Subject: MASK
XXIV Otwarty Międzynarodowy Konkurs na Rysunek Satyryczny XXIV International Open Cartoon Contest GRAND PRIX – GRZEGORZ MYĆKA (Polska/Poland)	Zielona Góra 2022 Zielona Góra 2022	Temat: PRACA ZDALNA Subject: HOME OFFICE
25. Otwarty Międzynarodowy Konkurs na Rysunek Satyryczny 25th International Open Cartoon Contest GRAND PRIX – ILYA KATZ (Izrael/Israel)	Zielona Góra 2023 Zielona Góra 2023	Temat: JUBILEUSZ Subject: JUBILEE
26. Otwarty Międzynarodowy Konkurs na Rysunek Satyryczny 26th International Open Cartoon Contest GRAND PRIX – CONSTANTIN SUNNERBERG (Belgia/Belgium)	Zielona Góra 2024 Zielona Góra 2024	Temat: OLIMPIADA Subject: OLYMPICS
27. Otwarty Międzynarodowy Konkurs na Rysunek Satyryczny 27th International Open Cartoon Contest I nagroda GRAND PRIX – OLEKSIY KUSTOVSKY (Ukraina/Ukraine)	Zielona Góra 2025 Zielona Góra 2025	Temat: FAKE NEWS Subject: FAKE NEWS

PATRONAT HONOROWY / HONORARY PATRONAGE

WOJEWODA LUBUSKI
MAREK CEBULA

Patronat Honorowy Marszałka Województwa Lubuskiego Sebastiana Ciemnoczołowskiego

Lubuskie Warte zachodu

Zadanie publiczne współfinansowane ze środków Urzędu Marszałkowskiego Województwa Lubuskiego

Patronat Honorowy Prezydenta Miasta Zielona Góra Marcina Pabierowskiego

ZIELONA GÓRA

PATRONAT ARTYSTYCZNY / ARTISTIC PATRONAGE

MUZEUM KARYKATURY IM. EDWARDA LIPIŃSKIEGO

Stowarzyszenie Polskich Artystów Karykatury

PATRONAT MEDIALNY / MEDIA PATRONAGE

LUBUSKI HORYZONT

TVP 3 GORZÓW WIELKOPOLSKI

LCI LUBUSKIE CENTRUM INFORMACYJNE

NASZA LUBUSKA REGION

96 FM

index

radio eska

radio zachód

RZG 97.1 RADIO ZIELONA GÓRA

CZAS ZIELONEJ GÓRY

PRO LIBRIS

TVP info


ZIELONA GÓRA